Senwa dedende senwa

www.elsbeth-music.ch

Folk Song from Ghana
Transkr.: Elsbeth Thürig

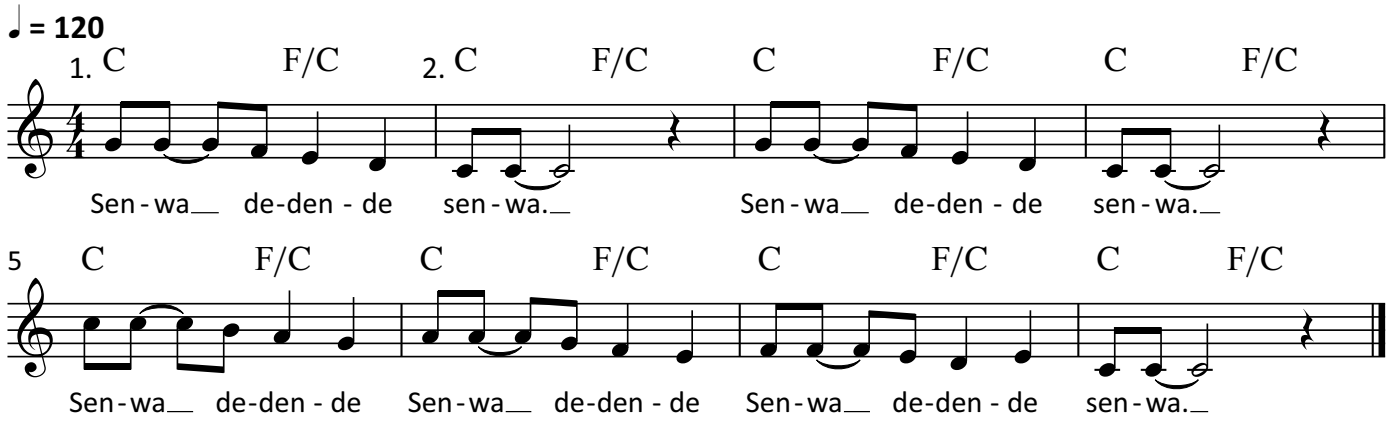

Der Kanon kann auch nur mit dem C-Dur Akkord begleitet werden.
Weiter lässt er sich zwei-, drei-, vier-, sogar achtstimmig ausführen.
Idealerweise lässt man den Kanon am Ende auslaufen.

Senwa dedende senwa

www.elsbeth-music.ch

Folk Song from Ghana
Transkr.: Elsbeth Thürig

♩ = 120

1. C F/C 2. C F/C C F/C C F/C

Sen - wa__ de-den - de sen - wa.__ Sen - wa__ de-den - de sen - wa.__

5 C F/C C F/C C F/C C F/C

Sen - wa__ de-den - de Sen - wa__ de-den - de Sen - wa__ de-den - de sen - wa.__

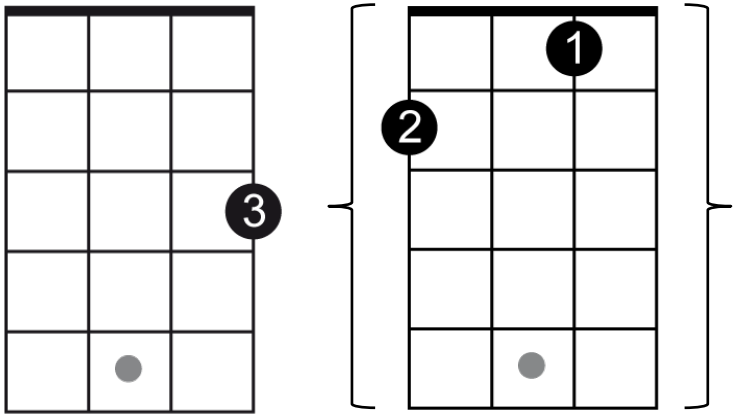

C-Dur F-Dur

Senwa dedende senwa

www.elsbeth-music.ch

Folk Song from Ghana
Transkr.: Elsbeth Thürig

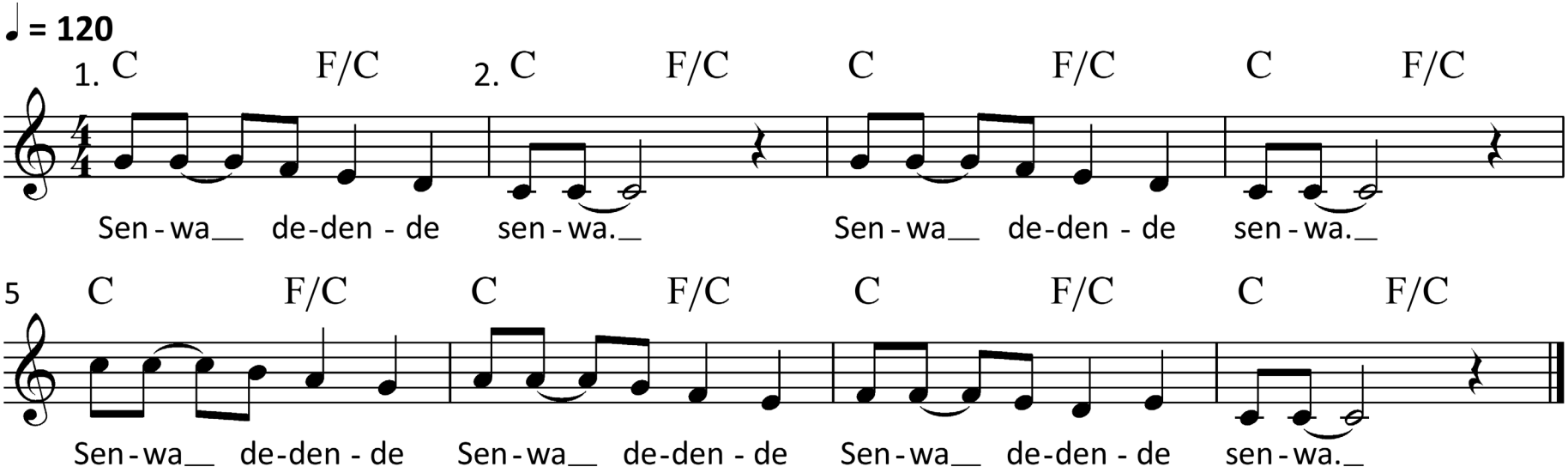

Aufbauende Umsetzung:

Sen = Brp / de-den = stampf / wa = Rh / de = klatsch